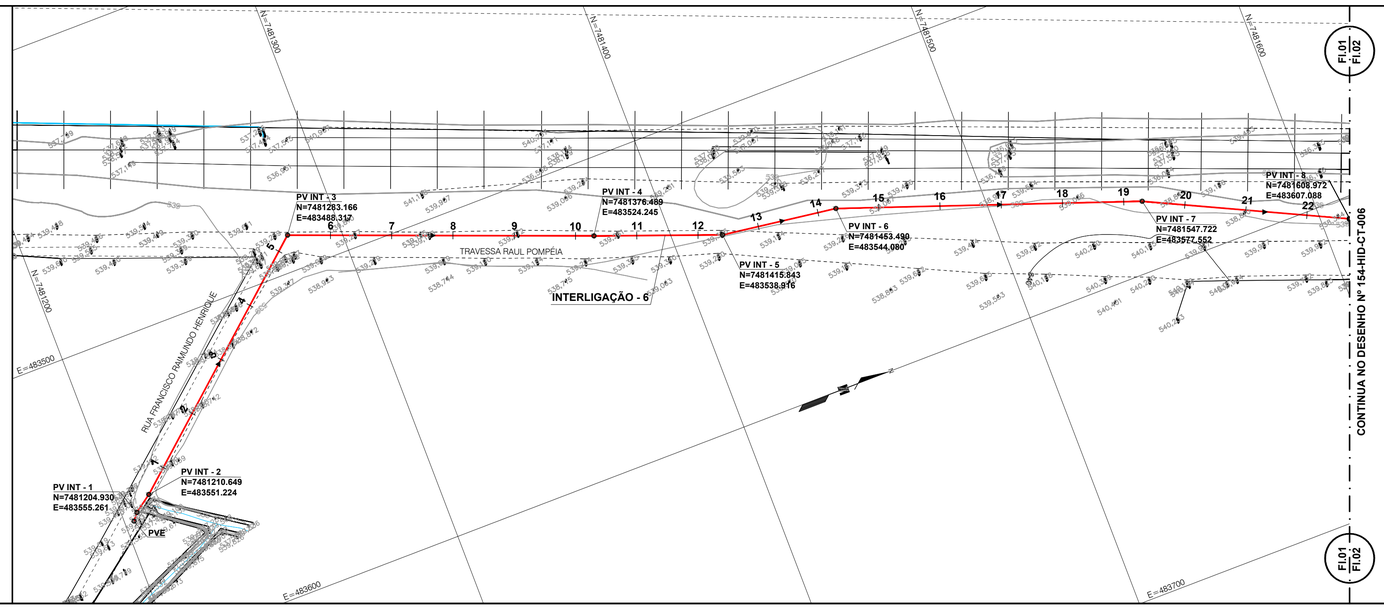

Assinado de forma digital por HELVECIO ZAGO GALVAO CESAR:15018797827
Dados: 2025.08.25 19:24:42 -03'00'

LEGENDA:

- PLANTA

- COLETOR TRONCO PROJETADO
- INTERLIGAÇÃO AO COLETOR TRONCO PROJETADO
- LINHA DE RECALQUE PROJETADA
- GUIA EXISTENTE
- REDE DE ÁGUA EXISTENTE
- REDE DE ESGOTO EXISTENTE
- GALERIA DE ÁGUAS PLUVIAIS

- PERFIL

- COLETOR TRONCO PROJETADO
- INTERLIGAÇÃO AO COLETOR TRONCO PROJETADO
- REDE DE ÁGUA EXISTENTE
- REDE DE ESGOTO EXISTENTE
- GALERIA DE ÁGUAS PLUVIAIS

ESCALAS:

- PLANTA

ESCALA (m) - 1:1000

0 20 40 60

- PERFIL

ESCALA (m) - 1:100

0 2.0 4.0 6.0

ESCALA (m) - 1:100

0 2.0 4.0 6.0

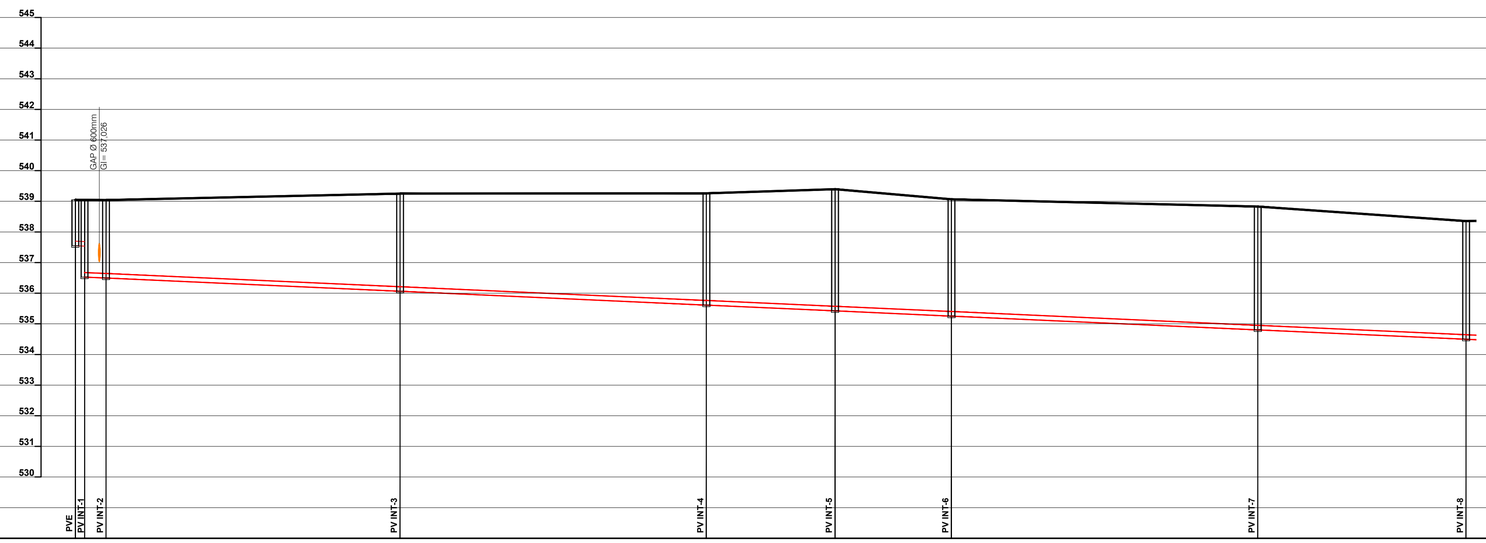

ESTACA (20,00m)	0	0+3,00	0+10,00	1	2	3	4	5	5+6,00	6	7	8	9	10	10+6,00	11	12	12+8,00	13	14	14+6,00	15	16	17	18	19	19+6,00	20	21	22	22+14,00
EXTENSÃO (m)	3,00	7,00		96,00						100,00						42,00			38,00			100,00						68,00			
COTA DO TERRENO (m)	539,050	539,050	539,040						539,250						539,261			539,396			539,067						538,830				538,354
COTA DA GERATRIZ INFERIOR (m)	537,550	537,537	536,526						536,063						535,613			535,424			535,253						534,803				534,497
PROFUNDIDADE (m)	1,500	1,514	2,524						3,188						3,649			3,973			3,815						4,028				3,858
DECLIVIDADE (m/m)		0,0045		0,0045						0,0045						0,0045			0,0045			0,0045						0,0045			
DIÂMETRO (mm) / MATERIAL	Ø150mm - PVC CORRUGADO																														
ESCORAMENTO	BLINDAGEM																														
EMBASAMENTO	LASTRO DE AREIA																														
MÉTODO CONSTRUTIVO	VALA A CÉU ABERTO																														
REBAIXAMENTO DO N.A.	BOMBEAMENTO																														
PAVIMENTAÇÃO	TERRA																														

Nº	DATA	REVISÃO	EXECUTADO POR	APROVADO POR	SAEG ACEITO	SAEG DATA	DESENHOS DE REFERÊNCIA	NÚMERO
1	14/05/24	Relocação da EEE-BASF; alteração na INTERLIGAÇÃO 5	Engº Helvécio César	Engº Helvécio César				
2	26/08/24	Tipo de escoramento; tipo de embasamento	Engº Helvécio César	Engº Helvécio César				

NOTAS

1 - A TOPOGRAFIA FOI FORNECIDA PELA CAB GUARATINGUETÁ

PMETG/SAEG
VISTO, ACEITO E COMPATIBILIZADO

O PROJETO ORIGINAL FOI COMPATIBILIZADO COM VISTAS À SUA ADEQUAÇÃO ÀS EXIGÊNCIAS TÉCNICAS DO CONTRATO N° 08/2023/AGEVAP/PM GUARATINGUETÁ

COMPATIBILIZAÇÃO DE PROJETOS (PMETG/SAEG) - DEZ/2024

Engº Civil HELVÉCIO ZAGO GALVÃO CÉSAR - CREA/SP 5062695510

ART nº 2620242232477

EXECUTADO POR:

PROESPLAN Engenharia

DES.: A.M.F.	10/2010
PROJ.: A.F.J.	10/2010
APR: Engº Civil VITOR ODILMAR MORGATO	
CREA 0600490805/ART 92221220101999346	Vitor Odilmar Morgato

SAEG - Companhia de Serviço de Água, Esgoto e Resíduos de Guaratinguetá

PROJETO EXECUTIVO DO SISTEMA DE ESGOTOS DO BAIRRO ENGENHEIRO NEIVA

COLETOR TRONCO ENGº NEIVA E INTERLIGAÇÕES

PLANTA E PERFIL

ÁREA PROJ.: MUNICÍPIO DE GUARATINGUETÁ

SUB-ÁREA PROJ.: SISTEMA DE ESGOTAMENTO SANITÁRIO

SAEG

N.o -

REV. 2 | FL. 03/04

N.° CONTRATADA **154-HID-CT-005**

ESCALA H=1:1000 V= 1:100